École nationale supérieure de la photographie
30 av. Victor Hugo - BP 10 149
13631 Arles Cedex, France
Téléphone +33 (0)4 90 99 33 33

alumni.ensp-arles.fr

Guillaume MATY

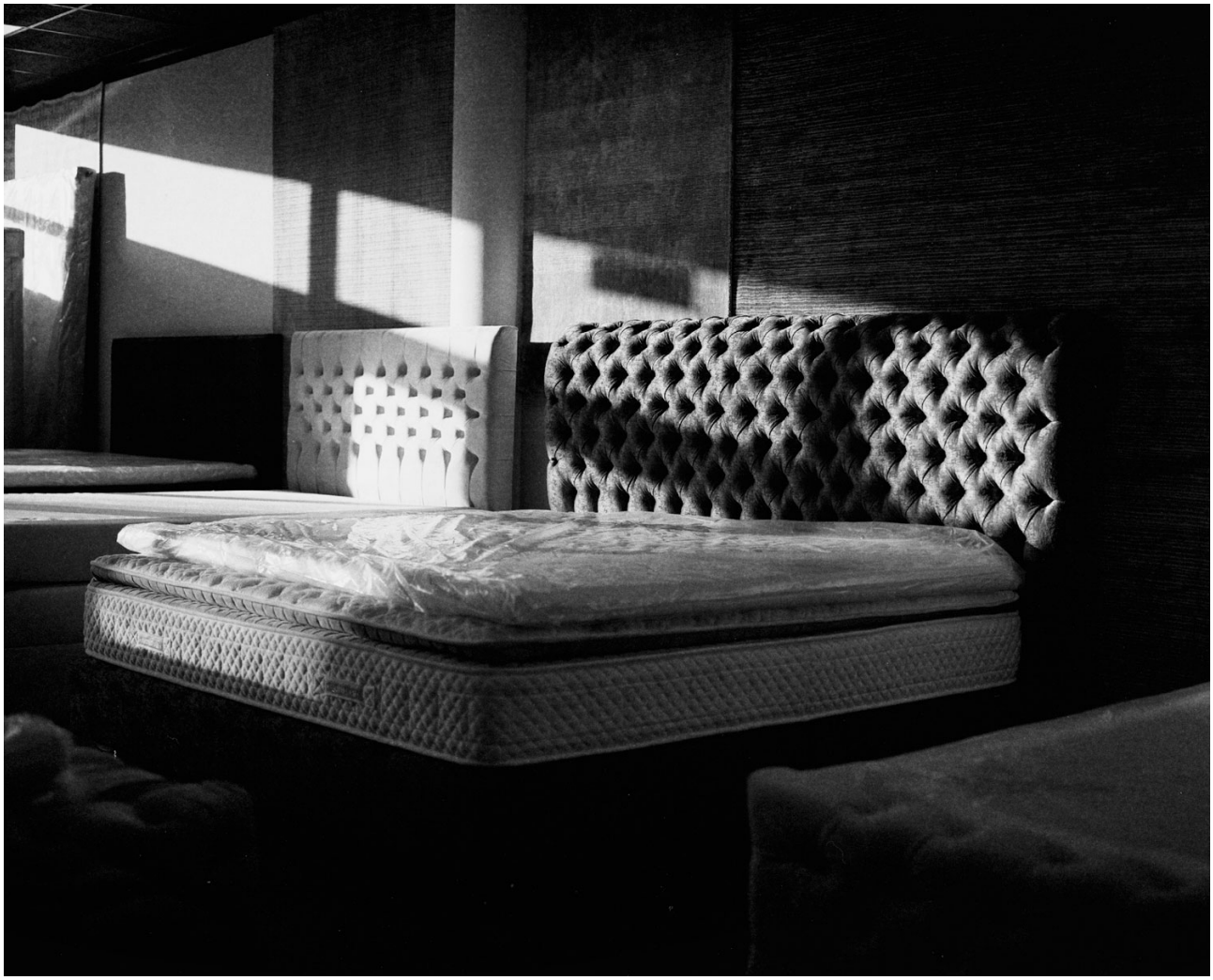

Guillaume Maty est né en 1995. Après des études littéraires il s'oriente vers la photographie et intègre l'ENSP dont il sort diplômé en 2021. Entre-temps, il a effectué une année entre Berlin et Leipzig afin d'étudier l'histoire de la photographie allemande et perfectionner ses techniques de tirage argentique, présentation privilégiée de son travail.
Même s'il envisage la photographie comme un moyen de documenter une archéologie du temps présent, Guillaume Maty reste sensible à son langage poétique. Sa pratique s'intéresse aux micro-événements de la vie quotidienne quand le temps, sous l'angle de la lumière, semble se retirer.

Nom du site internet: Site Internet

Email: guillaume.maty@etu.ensp-arles.fr

Lien réseau social 2: https://www.instagram.com/guillaume.maty/